

quadrilocale **01**
piano terra

SUPERFICIE RESIDENZIALE LORDA:

	APPARTAMENTO	130,78 mq
	PORTICO	88,01 mq
	GIARDINO	268,79 mq

- elevato risparmio energetico e rispetto per l'ambiente
- scenografica hall d'ingresso
- prestigioso capitolato
- ampi ed eleganti spazi esterni
- impianto fotovoltaico
- domotica di ultima generazione
- soluzioni personalizzabili

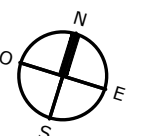

via di Mezzo

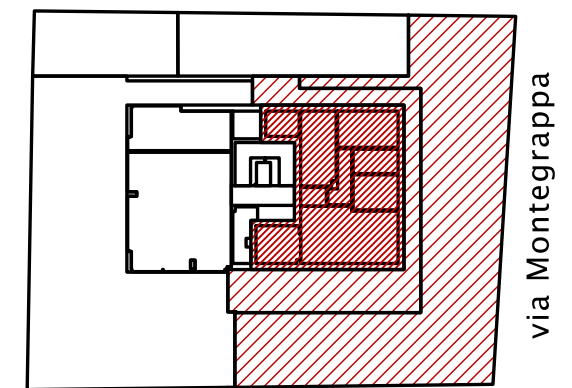

nuovo quartiere residenziale

E' un'iniziativa:

la presente planimetria non costituisce elemento contrattuale ne di misura, può essere suscettibile di variazione senza preavviso, ogni diritto resta riservato a Mediat srl