

la presente planimetria non costituisce elemento contrattuale né di misura, può essere suscettibile di variazione senza preavviso, ogni diritto resta riservato a Mediat srl

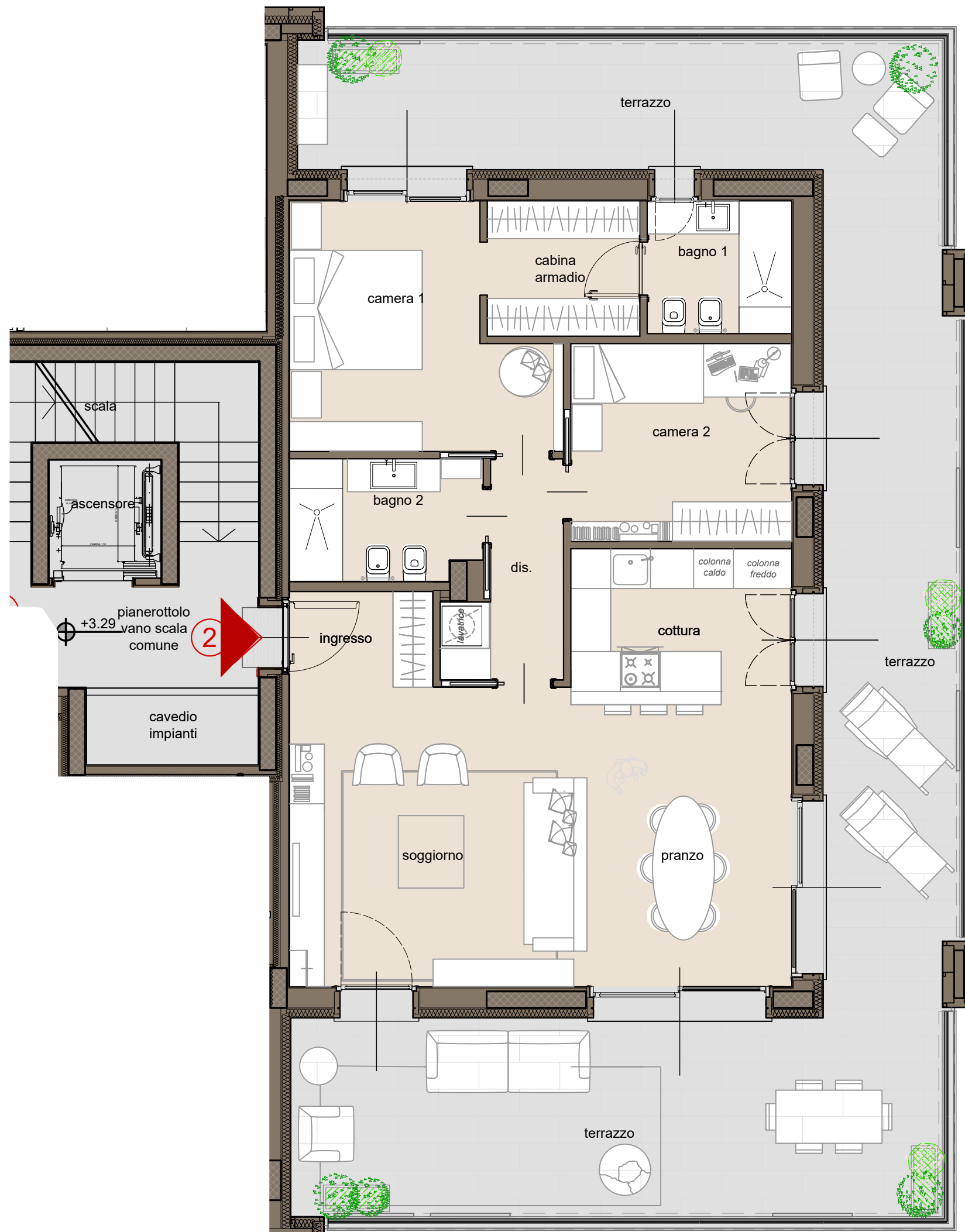

RESIDENZA  
**Nova**  
TREVIGLIO

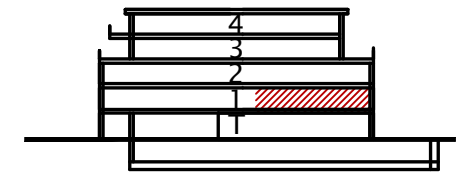

trilocale **02**  
piano primo

SUPERFICIE RESIDENZIALE LORDA:

	APPARTAMENTO	106,81 mq
	TERRAZZO	81,50 mq

- elevato risparmio energetico e rispetto per l'ambiente
- scenografica hall d'ingresso
- prestigioso capitolato
- ampi ed eleganti spazi esterni
- impianto fotovoltaico
- domotica di ultima generazione
- soluzioni personalizzabili

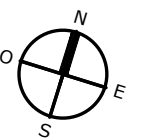

via di Mezzo

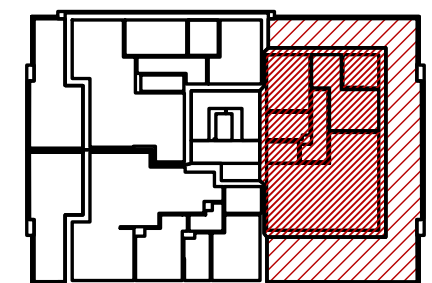

via Montegrappa

nuovo quartiere residenziale

E' un'iniziativa:

**GE Homes**  
COSTRUIRE PER IL PIACERE DI ABITARE