

04

trilocale
piano primo

SUPERFICIE RESIDENZIALE LORDA:

| | | |
|--|--------------|-----------|
| | APPARTAMENTO | 103,76 mq |
| | TERRAZZO | 23,58 mq |

- elevato risparmio energetico e rispetto per l'ambiente
- scenografica hall d'ingresso
- prestigioso capitolato
- ampi ed eleganti spazi esterni
- impianto fotovoltaico
- domotica di ultima generazione
- soluzioni personalizzabili

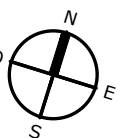

via di Mezzo

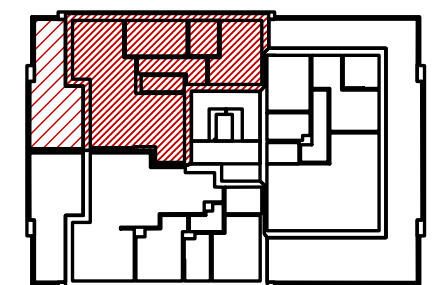

via Montegrappa

nuovo quartiere residenziale

E' un'iniziativa:

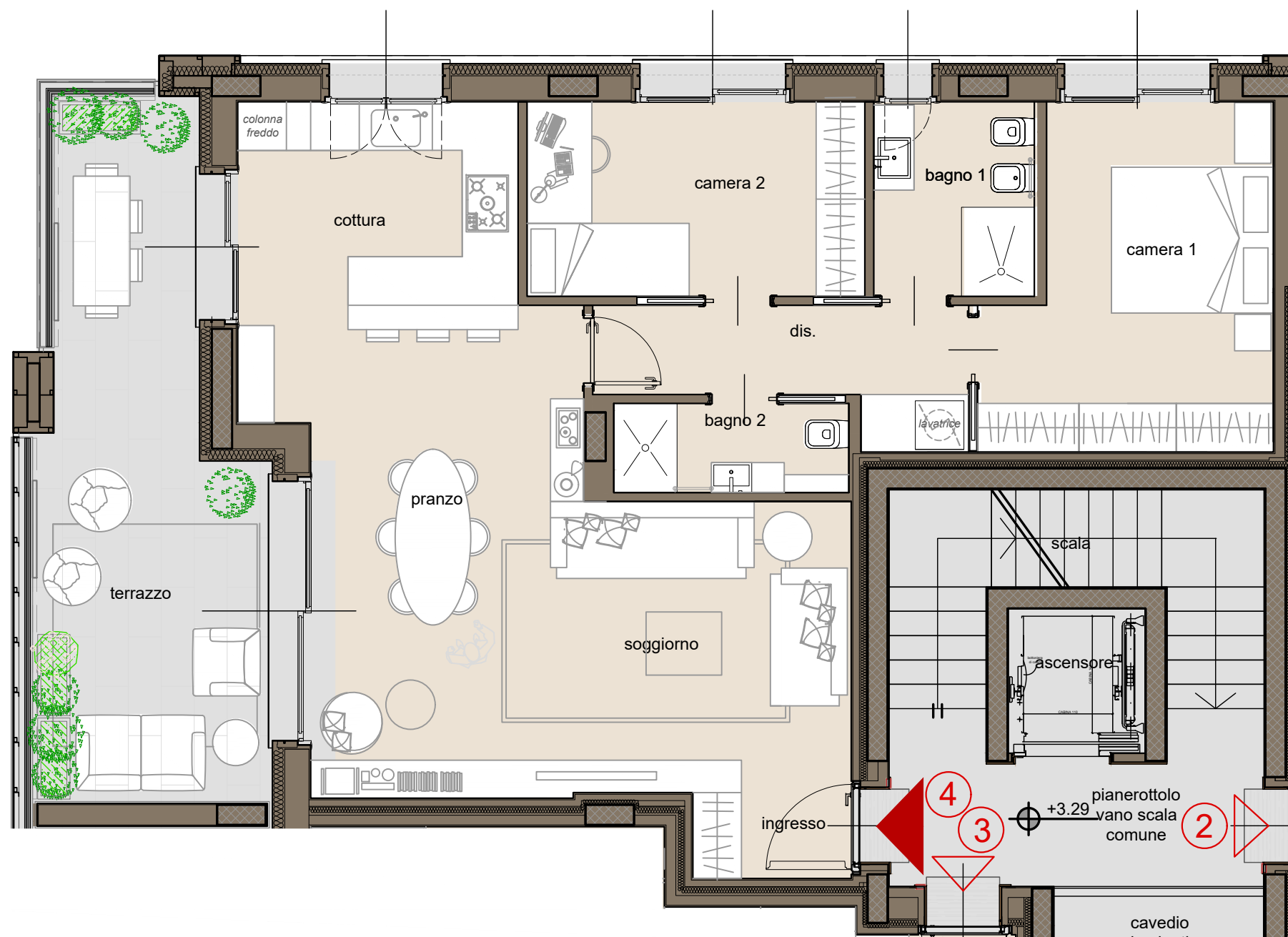

la presente planimetria non costituisce elemento contrattuale ne di misura, può essere suscettibile di variazione senza preavviso, ogni diritto resta riservato a Mediat srl