

trilocale **06**
piano secondo

SUPERFICIE RESIDENZIALE LORDA:

	APPARTAMENTO	111,05 mq
	TERRAZZO	23,58 mq

- elevato risparmio energetico e rispetto per l'ambiente
- scenografica hall d'ingresso
- prestigioso capitolato
- ampi ed eleganti spazi esterni
- impianto fotovoltaico
- domotica di ultima generazione
- soluzioni personalizzabili

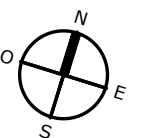

via di Mezzo

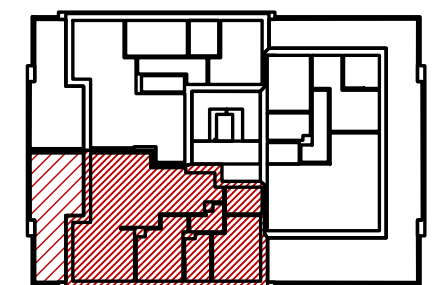

via Montegrappa

nuovo quartiere residenziale

E' un'iniziativa:

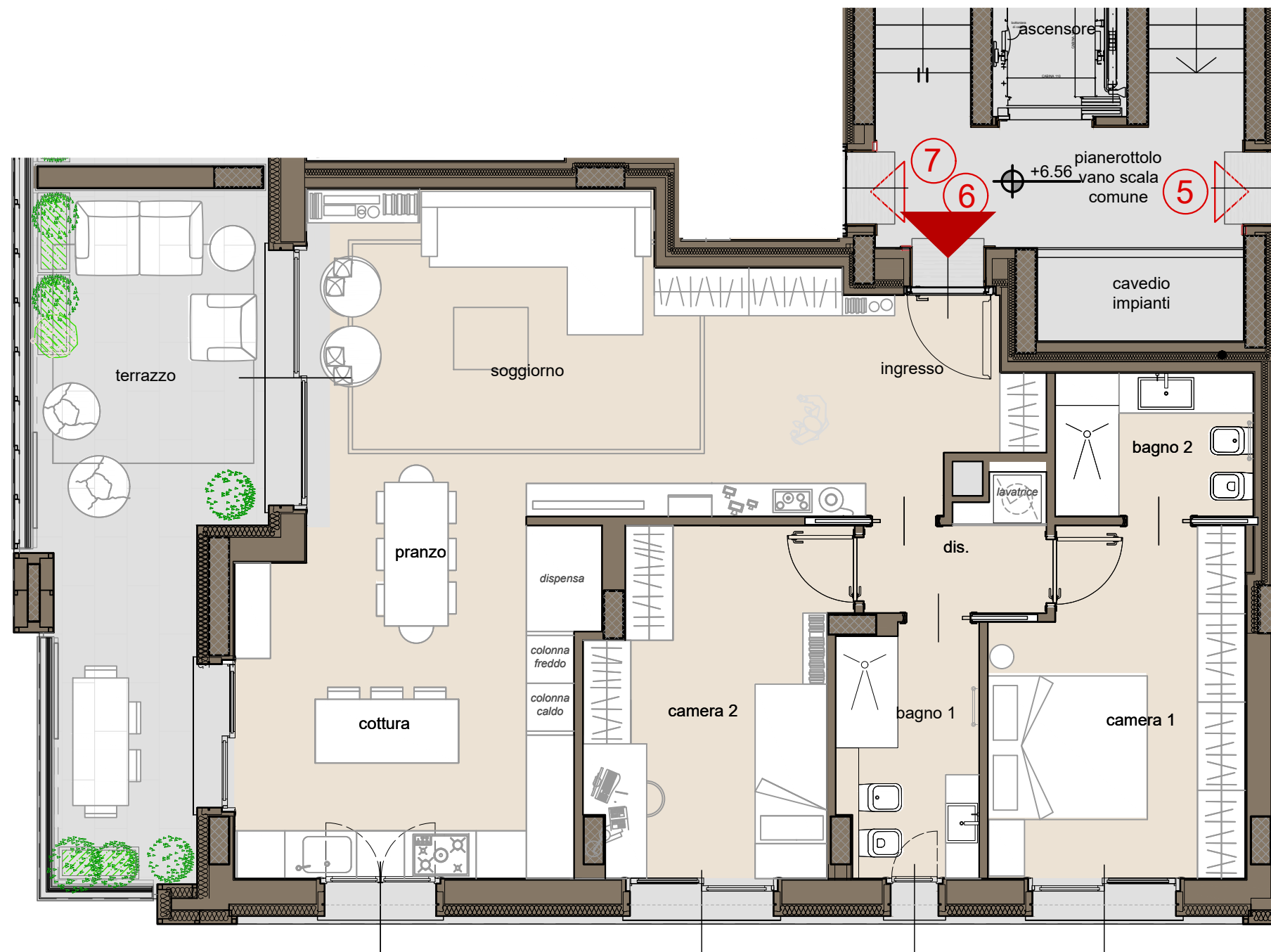

la presente planimetria non costituisce elemento contrattuale ne di misura,
può essere suscettibile di variazione senza preavviso,
ogni diritto resta riservato a Mediat srl